



Ministerio de Educación
Guatemala

REGISTRO FOTOGRÁFICO PROGRAMA DE MANTENIMIENTO DE EDIFICIOS ESCOLARES PÚBLICOS

PRA-FOR-123
Versión 1

SITUACIÓN DEFICIENCIAS DETERMINADA:

PREVIO

DURANTE

POSTERIOR

DEPARTAMENTO:	San Marcos	MUNICIPIO:	Sipacapa
NOMBRE DEL ESTABLECIMIENTO:	Escuela Oficial Rural Mixta	DIRECCIÓN DEL ESTABLECIMIENTO:	Caserío Chuak la Unión
CÓDIGO DEL ESTABLECIMIENTO:	12-26-0030-43	FECHA:	30/09/2024



Foto1: Sustitución de lámina, por lámina troquelada aluzinc calibre 26.



Foto 2: Sustitución de capote de lámina, para lámina troquelada.



Foto 3: Sustitución de elementos de fijación.



Foto 4: Sustitución de ventanas de madera por metal mas vidrio.

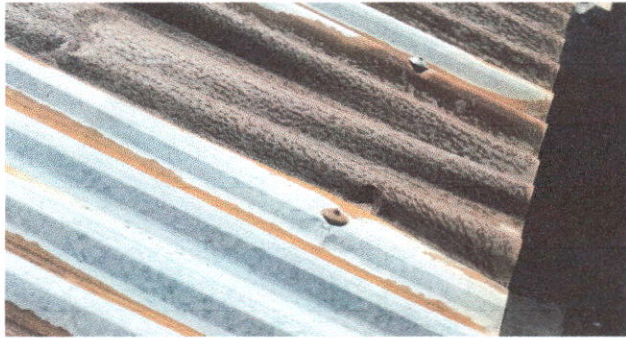

Foto 5: Sustitución de piso de torta de concreto.

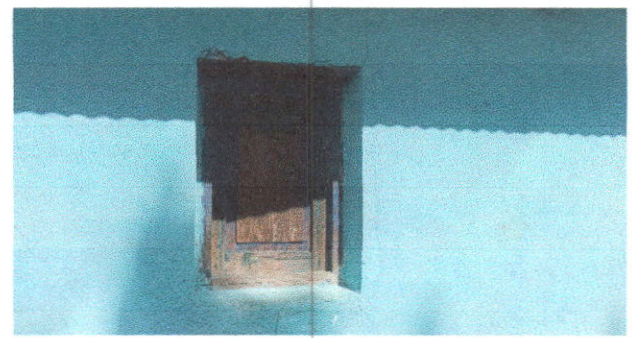

Foto 6: Sustitución de llave de mingitorio.

Observación: Si es necesario se pueden agregar hojas adicionales y actualizar el número de hojas.

[Signature]
Firma y sello del Presidente



[Signature]
Firma y Sello Director Centro Educativo Público



SITUACIÓN DEFICIENCIAS DETERMINADAS PREVIO DURANTE POSTERIOR

DEPARTAMENTO:	San Marcos	MUNICIPIO:	Sipacapa
NOMBRE DEL ESTABLECIMIENTO:	Escuela Oficial Rural Mixta	DIRECCIÓN DEL ESTABLECIMIENTO:	Caserío Chuak la Unión
CÓDIGO DEL ESTABLECIMIENTO:	12-26-0030-43	FECHA:	30/09/2024



Foto 7: Sustrucción de focos ahorradores.



Foto 8: Sustrucción de plafoneras.



Foto 9: Sustrucción de inerruptores simples.



Foto 10: Sustrucción de tomacorrientes dobles.





Foto 11: Sustrucción de cableado eléctrico sólido.

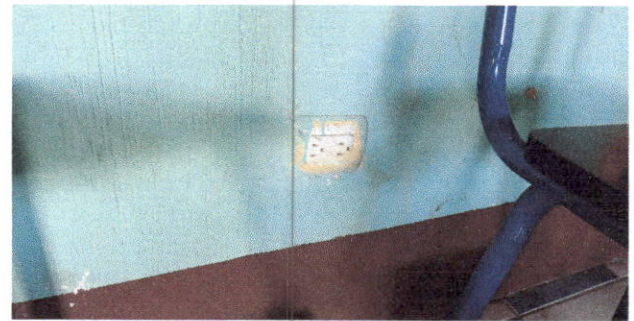

Foto 12: Sustrucción de depósito de agua 1250 lt.

Observación: Si es necesario se pueden agregar hojas adicionales y actualizar el número de hojas.

 Firma y sello del Presidente del Consejo Educativo	 Firma y Sello Director Centro Educativo Público
---	--

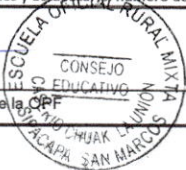



Ministerio de Educación
GUATEMALA

REGISTRO FOTOGRÁFICO PROGRAMA DE MANTENIMIENTO DE EDIFICIOS ESCOLARES PÚBLICOS

PRA-FOR-123
Versión 1

SITUACIÓN DEFICIENCIAS DETERMINADAS

PREVIO

DURANTE

POSTERIOR

DEPARTAMENTO:	San Marcos	MUNICIPIO:	Sipacapa
NOMBRE DEL ESTABLECIMIENTO:	Escuela Oficial Rural Mixta	DIRECCIÓN DEL ESTABLECIMIENTO:	Caserío Chuak la Unión
CÓDIGO DEL ESTABLECIMIENTO:	12-26-0030-43	FECHA:	30/09/2024



Foto 13: Fabricación e instalación de puertas de metal en módulos.



Foto 14: Instalación de inodoro.



Foto 15: Instalación de lavamanos.



Foto 16: Sustitución e instalación de plancha de metal de 3 hornillas.



Foto 17: Sustitución e instalación de chimenea de concreto.



Foto 18: Repello en pared.

Observación: Si es necesario se pueden agregar hojas adicionales y actualizar el número de hojas.

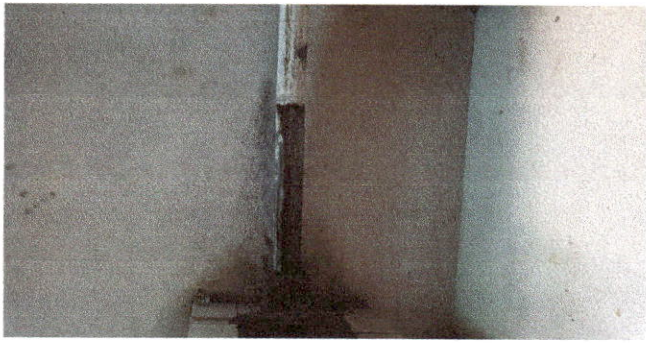
Comandante

Firma y sello del Presidente de la CPEP



Director

Firma y Sello Director Centro Educativo Público





Ministerio de Educación
Guatemala

REGISTRO FOTOGRÁFICO PROGRAMA DE MANTENIMIENTO DE EDIFICIOS ESCOLARES PÚBLICOS

PRA-FOR-123
Versión 1

SITUACIÓN DEFICIENCIAS DETERMINADAS

PREVIO

DURANTE

POSTERIOR

DEPARTAMENTO:	San Marcos	MUNICIPIO:	Sipacapa
NOMBRE DEL ESTABLECIMIENTO:	Escuela Oficial Rural Mixta	DIRECCIÓN DEL ESTABLECIMIENTO:	Caserío Chuak la Unión
CÓDIGO DEL ESTABLECIMIENTO:	12-26-0030-43	FECHA:	30/09/2024



Foto 19: Cernido en pared.



Foto:20 Repello de pared



Foto:

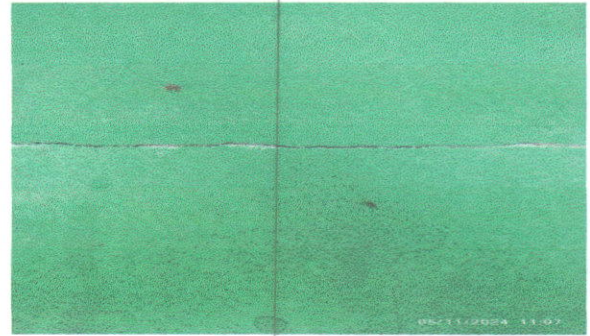

Foto:



Foto:



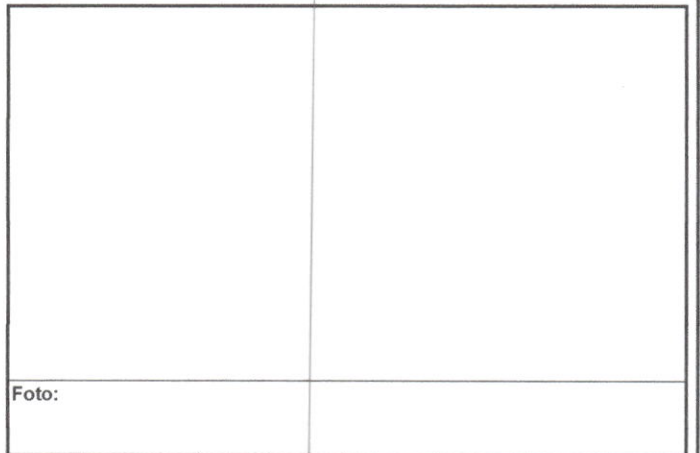

Foto:

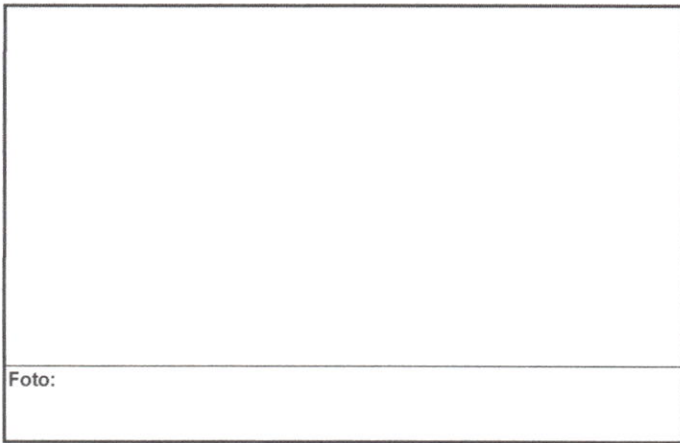
Observación: Si es necesario se pueden agregar hojas adicionales y actualizar el número de hojas.

Firma y sello del Presidente del Consejo Educativo

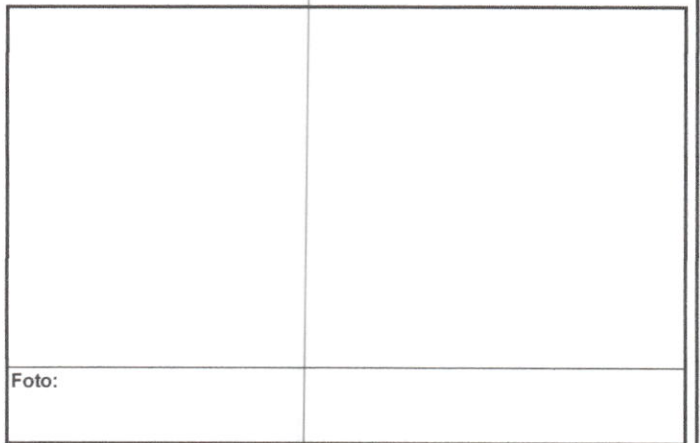

Firma y Sello Director Centro Educativo Público

